

**BAGAN STRUKTUR ORGANISASI LEMBAGA PENELITIAN DAN PENGABDIAN KEPADA MASYARAKAT**

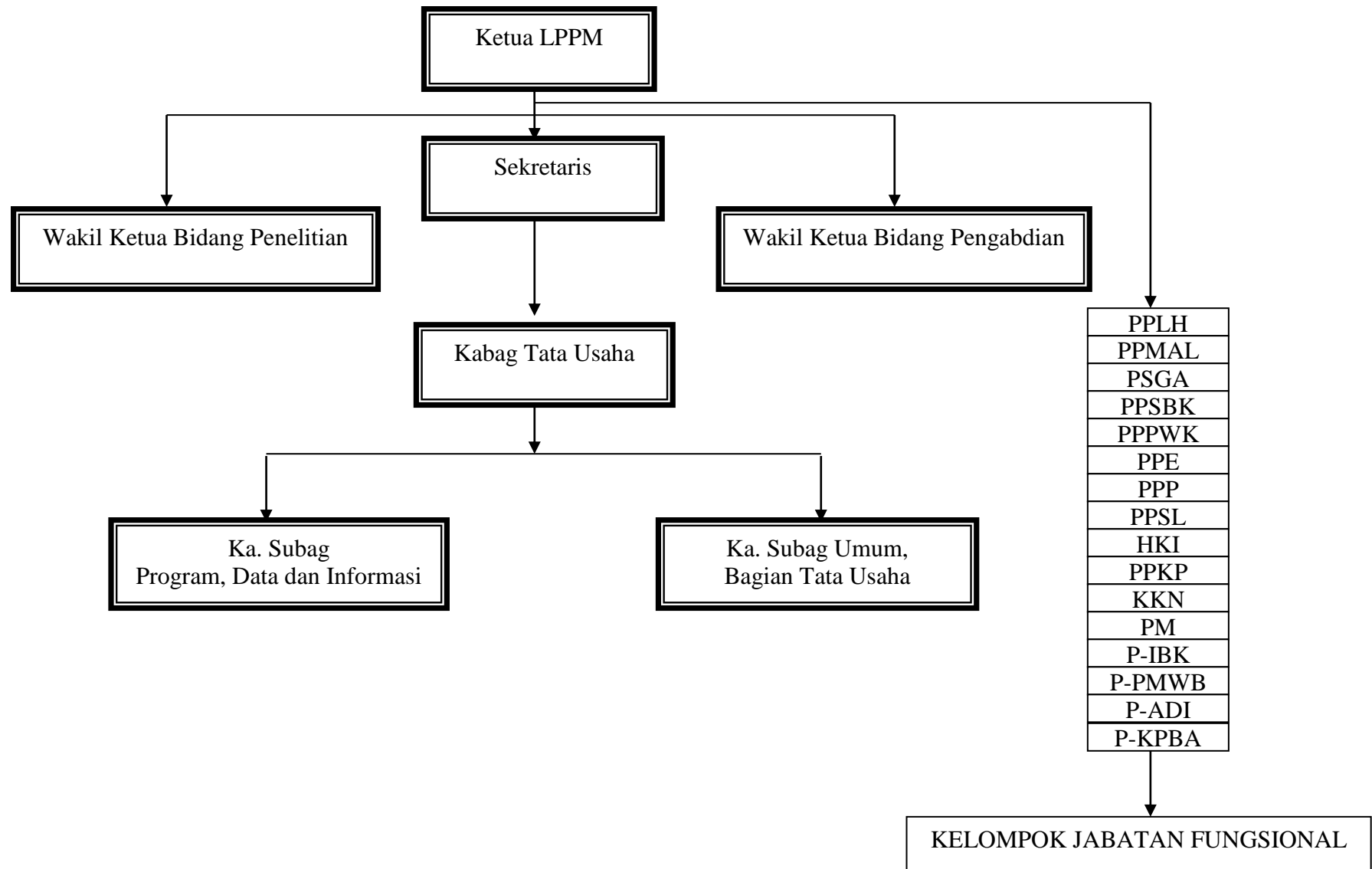

**Pimpinan dan Staf**  
**Lembaga Penelitian dan Pengabdian Kepada Masyarakat**

Pimpinan

Ketua : Prof. Dr. Tatang Suhery, M.A., Ph.D  
Sekretaris : Prof. Dr. Mulyadi Eko Purnomo, M.Pd  
Wakil Kepala Bidang Penelitian : Prof. Dr. Ir. Daniel Saputra, MS., A.Eng  
Wakil Kepala Bidang Pengabdian Masyarakat : Dr. Ir. Entis Sutisna Halimi, M.Sc

Pimpinan Administrasi

Kabag Tata Usaha : Nurtimajaya, S.E  
Kepala Sub Bagian Umum : R.A. Rahman Halim, S.AP  
Kepala Sub Bagian Program, Data dan Informasi : Dudi, A.Md

Pusat Kajian Penelitian :

1. Pusat Penelitian Lingkungan Hidup (PPLH)
2. Pusat Penelitian Manajemen Air dan Lahan (PPMAL)
3. Pusat Studi Gender dan Anak (PSGA)
4. Pusat Penelitian Sosial Budaya dan Kependudukan (PPSBK)
5. Pusat Penelitian Perencanaan Wilayah dan Kota (PPPWK)
6. Pusat Penelitian Energi (PPE)
7. Pusat Penelitian Pangan (PPP) :
8. Pusat Penelitian Satwa Liar (PPSL)
9. Sentra Hak Kekayaan Intelektual (HKI)
10. Pusat Penelitian Kelautan dan Perikanan (PPKP)

Pusat Kajian Pengabdian Masyarakat :

1. Pusat Kuliah Kerja Nyata (KKN)
2. Pusat Manajemen (PM)
3. Pusat Inkubator Bisnis dan Kewirausahaan (P-IBK)
4. Pusat Pengembangan Masyarakat dan Wilayah Binaan (P-PMWB)
5. Pusat Aplikasi dan Difusi Iptek (P-ADI)
6. Pusat Koordinasi Penanggulangan Bencana Alam (P-KPBA)

**Staf Sub Bagian Umum**

1. Sri Astuti, S.Pd.
2. Dimiyati
3. Suharyaddin
4. Lukman Effendi
5. Jahri
6. Dessy Dennyati,SP
7. Idi Wandri
8. Yantoreli, SP
9. Fitriyani
10. Suwardi
11. Roy Ananda Putra, A.Md
12. Tri Cahyono
13. Hermansyah
14. Dedi Yahya
15. Odie Gatot Sembita

**Staf Sub Bagian Program, Data dan Informasi**

1. Rohmin Ama, SK.
2. Ferly Amri,ST
3. M. Teguh, S.Sos, M.Si.
4. Awamirillah,S Sos.
5. Sudiro,ST
6. Kaspriyanto
7. Ir.Yuspirah, M.Hum
8. Dwi Oktaria Sari, S.Sos.
9. Sarino Fitri, A.Md.
10. Lisa Mandasari, S.IP

**Staf Pusat Kajian Penelitian:**

1. Nurmawi
2. Farida
3. Martini
4. Frisca Oktarina, S.E